

- イノベーションをカタチに -

LUMEX フェア

会期 ▶ 2018年8月30日(木) 9:30 - 17:00

会場 ▶ マツウラ 東京フォーラムセンター

■ LUMEX で実現する新しいモノづくり (ハイブリッド金属3Dプリンタ)

LUMEX 専用CAM
LUMEX CAM



LUMEX
Avance-25
(実演展示)



LUMEX
Avance-60
(パネル・映像展示)

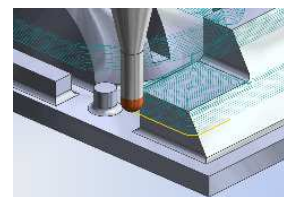
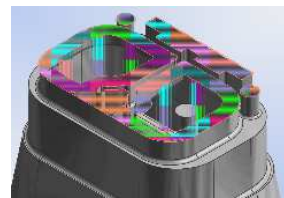

■ ユーザセミナー開催 (1日2回開催) LUMEX ユーザによるソリューションセミナー (日本ドレッサー株式会社様)

開催場所: 2F セミナー室

開催時間: ① 10:30 ~ 11:00 ② 14:30 ~ 15:00



<https://www.geoilandgas.co.jp/fpt/>

東京フォーラムセンター



アクセス
京急本線雑色駅より 徒歩12分
JR蒲田駅より タクシー15分

お問い合わせは
lumex@matsuura.co.jp まで

お問い合わせ

本社・工場	〒910-8530	福井県福井市漆原町1-1	TEL: 0776-56-8100	FAX: 0776-56-8150
東京フォーラムセンター	〒144-0045	東京都大田区南六郷1丁目26-13	TEL: 03-5703-7030	FAX: 03-5703-7570
北関東営業所	〒330-0075	埼玉県さいたま市浦和区針ヶ谷3-6-3野口ビル1F	TEL: 048-823-3766	FAX: 048-823-3769
名古屋営業所	〒481-0041	愛知県北名古屋市九之坪山34番地1	TEL: 0568-26-7517	FAX: 0568-24-2621
大阪営業所	〒564-0063	大阪府吹田市江坂町1-23-5大同生命江坂第2ビル	TEL: 06-6338-0731	FAX: 06-6386-2832

LUMEXフェア お申込みご希望のお客様

お申込み用紙に必要事項をご記入の上、下記FAX番号にご送信ください。

LUMEXフェア お申込み用紙

FAX: 0776-56-8151

フリガナ	
ご氏名	
(姓)	(名)
フリガナ	
貴社名	
ご所属部署・役職	
貴社住所 〒	
TEL	FAX
e-mail	
セミナー参加	
<input type="checkbox"/> 10:30 ~ 11:00 / <input type="checkbox"/> 14:30 ~ 15:00	